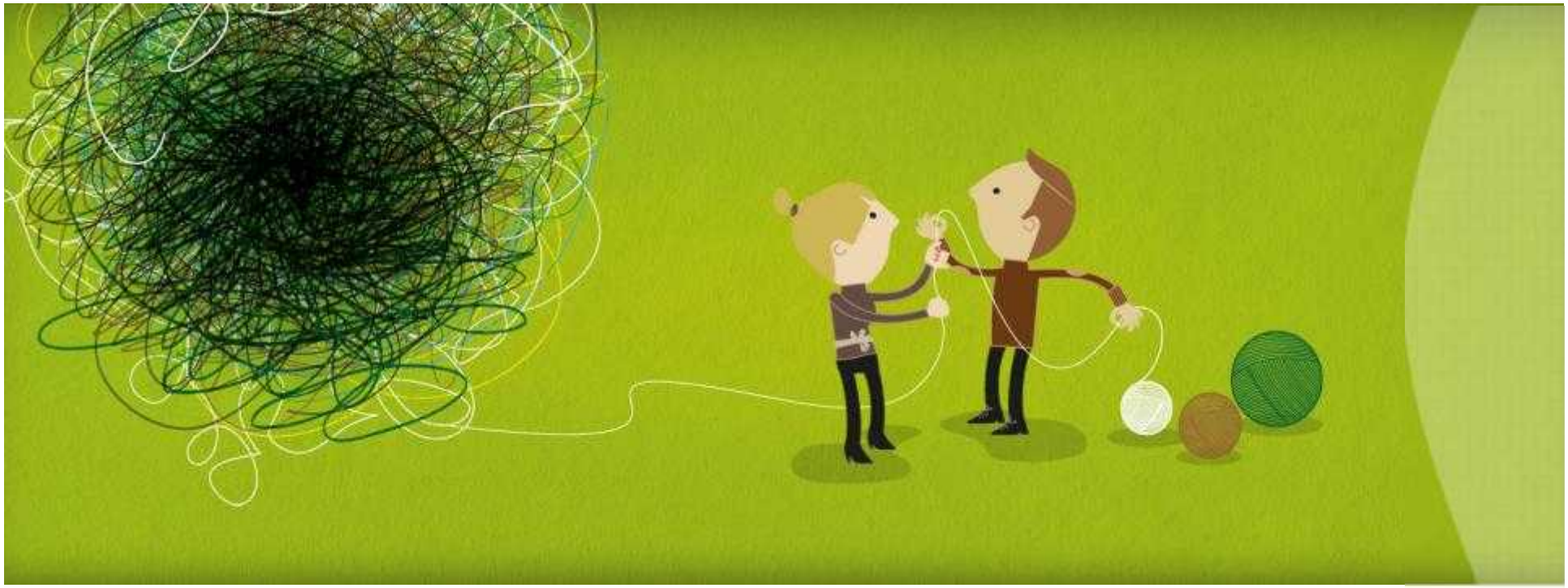

Sicurezza del lavoro in agricoltura: il ruolo della ricerca

Danilo Monarca
Presidente Associazione Italiana di Ingegneria Agraria

La salute e la sicurezza sul lavoro riguardano tutti. Un bene per te. Un bene per l'azienda.

Ingegneria Agraria
Università e Centri di Ricerca in Italia

Una rilevante *task force*:

- 21 Università
- Numerosi istituti di ricerca

Associazione Italiana di Ingegneria Agraria

Mission:

- Portare il suo contributo tecnico e scientifico in questioni di interesse generale nell'ambito dell'Ingegneria Agraria
- Favorire relazioni fra studiosi e operatori
- Promuovere lo sviluppo e le ricerche in tema di Ingegneria Agraria
- Favorire la formazione di tecnici specializzati
- Organizzare attività e manifestazioni
- Curare i collegamenti con istituzioni affini italiane ed estere e le manifestazioni di studio

La Meccanica Agraria oggi

- Meccanica agraria e meccanizzazione agricola e forestale,
- macchine e impianti per i processi dei biosistemi agricoli, zootecnici, forestali, delle aree a verde, delle industrie agro-alimentari e del legno, con riguardo agli aspetti progettuali, costruttivi, operativi, funzionali, gestionali, ambientali, **di sicurezza e benessere degli operatori,**
- incluse le tecnologie informatiche, la sensoristica, l'automazione, la robotizzazione, la gestione di precisione e la modellazione dei processi;
- logistica delle filiere agricole, agro-alimentari e forestali;
- lavorazioni e proprietà fisico-meccaniche del terreno agrario; macchine e impianti per il trattamento ed il recupero dei reflui e dei sottoprodotti agro-industriali e forestali e
- per la produzione, conversione, utilizzazione e risparmio dell'energia per i sistemi produttivi agro-industriali e forestali, comprese le fonti energetiche non convenzionali

SICUREZZA E IGIENE SUL LAVORO, ERGONOMIA

Agenzia europea per la sicurezza e la salute sul lavoro

Dafne

Ergolab-Unitus

SEA

ASL VITERBO

REGIONE LAZIO

Ambienti di lavoro sani e sicuri

LA RICERCA NEL SETTORE DELLA SICUREZZA DEL LAVORO

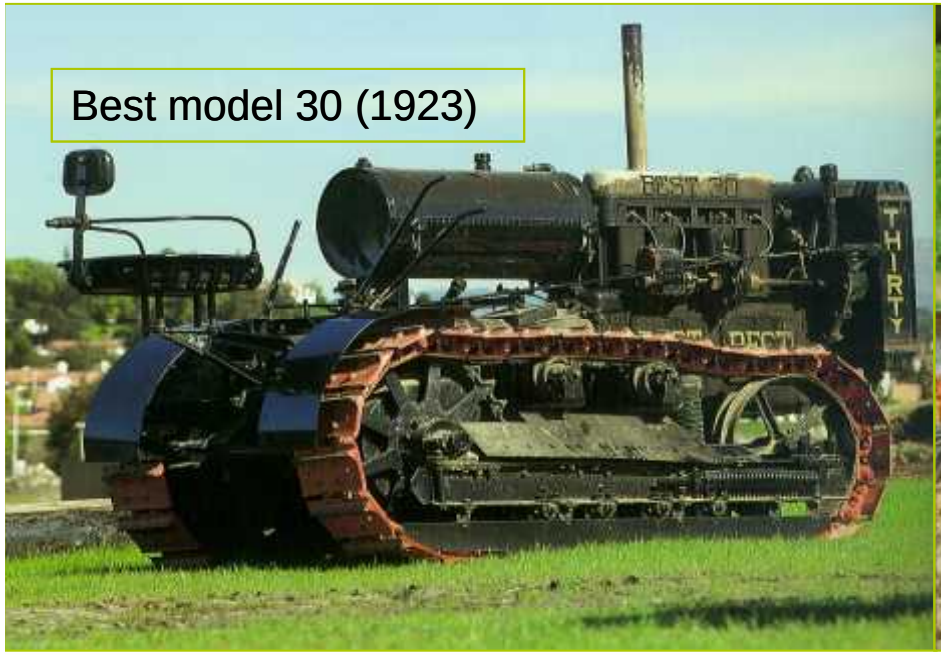

A. Tominetti: Aratura a Miazzina, 1899 ca.

A. Tominetti: Aratura a Miazzina, 1899 ca.

Da ALGHERO 2002 a …….

……a RAGUSA SHWA

RAGUSA 2008 TOPICS - 102 papers (about 77 on SH)

1 - “Work safety in agricultural building, forest and agro-food processes”	14
2 - “Food safety and traceability”	7
3 - “Pollution in field, greenhouses and housing of animals”	8
4-5-8 - “Assistive technology”, “Logistic in agro-food supply-chain”, “Automation, robotics and remote control”	6
6 - “Agricultural mechanisation and management”	8
7 - “Prevention and risk analysis, work organization, system engineering, health protection”	34
9 - “Machine milking and animal welfare”	16
10 - “Open topic”	9

RAGUSA 2010 TOPICS - 111 papers (about 90 papers on SH)

1 - Safety in Agricultural Building and Livestock	13
2 - Prevention and Risk Analysis in Agro-forestry work Environments	22
3 - Safety on Field and in Greenhouses	44
4 - Agricultural Mechanisation, Automation and Management	10
5 - Logistics, Food Safety and Traceability	4
6 - Open Topics	18

RAGUSA SHWA 2012

Under the President of the Italian Republic Auspices

DiGeSA

& Related Events

Home | Organizers | Topics | Presentation | Registration | Programme | News | Venue | Accommodation

15/4/2012 - Accademia dei Georgofili, Lecti

Welcome

Photo gallery Ragusa SHWA

Welcome to the 3rd International Conference "Ragusa SHWA"

AIIA III and V Sections are proud to invite you to the 3rd **International Conference on Safety, Health and Welfare in Agriculture and Agro – food Systems "Ragusa SHWA 2012"**, that will be held at **Ibla Campus in Ragusa (Sicily - Italy) from Monday 3rd to Thursday 6th September 2012**. It follows the first two editions of 2008 and 2010. Ragusa SHWA 2012 will be a great occasion to exchange experiences and to discover the colours, flavours and tastes of this part of the greatest Mediterranean Island.

At the very beginning of the International Conference, as in 2010, Ragusa SHWA is honoured to host a Symposium of the prestigious Accademia dei Georgofili - Florence - Italy:

Safety and Prevention Applied to Machinery in Agriculture
Ragusa, Monday 3rd September 2012 9.00 a.m. - 1 p.m.

Location
Ragusa Ibla is located in Southeastern Sicily, is a lovely town rich in history, architecture and traditions, surrounded by a suggestive countryside and miles of magic beaches. Some events will be placed next to the Channel of Sicily beautiful coasts

Agenzia europea per la sicurezza e la salute sul lavoro · Dafne · Ergonab-Unitus · SEA · ASL Viterbo · Regione Lazio · Ambienti di lavoro sani e sicuri

RAGUSA SHWA

2008 - 2010 - 2012

- Announcement RAGUSA SHWA 2015
- Final statement RAGUSA SHWA 2015
- Finall report RAGUSA SHWA 2015

Announcement

Dear Colleagues

RAGUSA SHWA 2015 will be held in Ragusa, September 2015.

We are going to decide the week of September.

Visit this website and follow SHWA also on Fb!

Giampaolo Schillaci
Convener

PS visit also SHWAnet, a new page of this website

SETTEMBRE 2015

Coordinators
Proff. Giampaolo Schillaci & Danilo Monarca
UniCt *UniTus*
coordinator@ragusashwa.it

THE 10th AIIA CONFERENCE

- 270 partecipanti
- 12 topics
- 27 sessioni
- 269 abstracts
- 470 autori

IL LABORATORIO DI ERGONOMIA E SICUREZZA DEL LAVORO - UNIVERSITA' DELLA TUSCIA

www.ergolab-unitus.com
UNIVERSITÀ DEGLI STUDI DELLA Tuscia
Laboratorio di Ergonomia e Sicurezza del Lavoro

Nasce con il Dipartimento GEMINI

Si occupa dello studio dell'ergonomia delle macchine e dei luoghi di lavoro, della rilevazione di agenti fisici, chimici e biologici negli ambienti lavorativi, con particolare riferimento ai luoghi di lavoro agricoli, forestali ed agroindustriali

www.ergolab-unitus.com

Agenzia europea per la sicurezza e la salute sul lavoro
Dafne
Ergolab-Unitus
SEA
ASL VITERBO
REGIONE LAZIO
Ambienti di lavoro sani e sicuri

Grazie per la vostra attenzione

Bernardino Ramazzini (Carpi 1633 - Padova 1714)
Padre della medicina del lavoro
Dottore in ducato di Castro (Viterbo)
dal 1660 al 1680 circa

Prof. Ing. Danilo Monarca
monarca@unitus.it