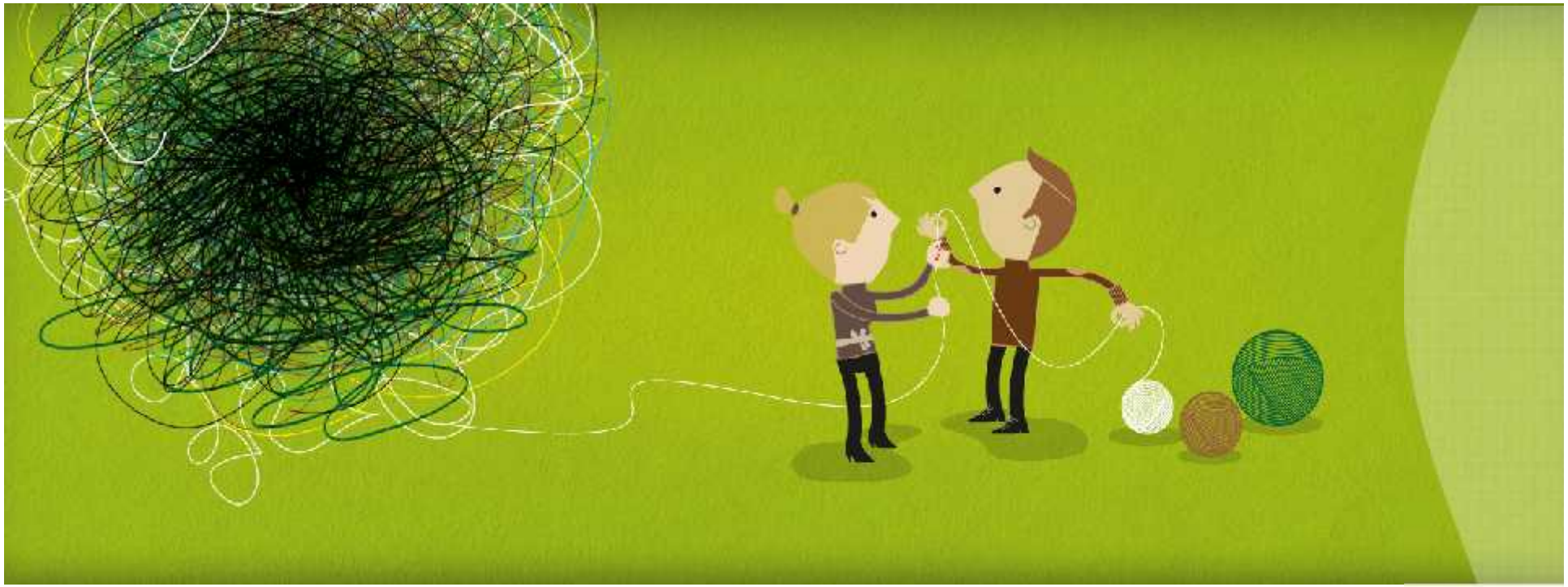

SAFETY DAY 2014
Healthy Workplaces Manage Stress

Massimo Cecchini (DAFNE)

Ergolab-Unitus

Agenzia europea per la sicurezza e la salute sul lavoro

Dafne

Ergolab-Unitus

SEA

ASL VITERBO

REGIONE LAZIO

Ambienti di lavoro sani e sicuri

La salute e la sicurezza sul lavoro riguardano tutti. Un bene per te. Un bene per l'azienda.

Introduzione alla campagna

- **Coordinata dall'Agenzia europea per la sicurezza e la salute sul lavoro (EU-OSHA)**
- **Organizzata in oltre 30 paesi**
- **Realizzata grazie a una rete di partner**
  - punti focali nazionali
  - parti sociali
  - partner ufficiali della campagna
  - partner mediatici
  - Enterprise Europe Network
  - istituzioni dell'UE

Obiettivi fondamentali

- **Migliorare la comprensione dei rischi psicosociali e dello stress lavoro-correlato**
- **Promuovere la gestione di tali rischi**
- **Prevenirne gli effetti negativi**
- **Offrire sostegno e orientamento ai lavoratori e ai datori di lavoro**
- **Incoraggiare l'uso di strumenti semplici e pratici**

La dimensione del problema

- **Oltre la metà dei lavoratori europei dichiara che lo stress è un fenomeno comune nel proprio luogo di lavoro.**
- **Si ritiene che circa la metà di tutte le giornate lavorative perse sia dovuta allo stress e ad altri rischi psicosociali.**
- **Circa 4 lavoratori su 10 pensano che lo stress non sia gestito adeguatamente nel luogo di lavoro.**

Programma in sintesi

- **9.45 – Valutazione stress occupazionale: da obbligo ad opportunità**
  Maurizio Martinelli (APOLIS)
- **11.00 – Criticità nella valutazione dello stress lavoro-correlato nel settore agricolo**
  Roberto Bedini (Presidente SEA Tuscia S.r.l.), Simone Riccioni (Servit HSE S.r.l.)
- **11.30 – Ruolo dei Servizi di prevenzione delle ASL nella gestione dei casi di stress lavoro-correlato**
  Alba Ragone (SPISSL – ASL VT)
- **12.15 – La percezione del rischio dei lavoratori agricoli**
  Sonia Marino, Serenella Stasi (Integronomia – Ricerca in ergonomia e sostenibilità)

- **14.00 – Sicuri in Campo: presentazione del progetto**
  Massimo Cecchini, Andrea Colantoni (Università della Tuscia)
- **14.30 – Presentazione ente bilaterale agricoltura EBAT**
  Claudio Tomacelli (Presidente FIMAVLA)
- **15.00 – Lancio campagna "Solleva l'arco"**
  Danilo Monarca, Massimo Cecchini (Università della Tuscia)
- **15.30 – Dibattito – Conclusioni – Questionario – Chiusura dei lavori**
  Roberto Bedini, Simone Di Giacinto (SEA Tuscia S.r.l.)